aCel
Cooperativas y Sociedades Laborales de Cantabria

Boletín ACEL Cantabria

Boletín: 2/2019
Fecha: 17/10/2019

Emprendimiento en torno a la leche de pasto

La Red de Artesanos Transformadores y Vendedores de Leche de Cantabria pone en marcha un proyecto de innovación para personas que quieran emprender en torno a la leche de pasto, un nicho de mercado dentro del sector lácteo por explotar con grandes posibilidades económicas y comerciales.
Acel, comprometida con el emprendimiento, forma parte de un grupo operativo llamado: "Red de Artesanos Transformadores y Vendedores de Leche de Pastos", en el que están las siguientes entidades:

- UGAM-COAG: Unión de Ganaderos y Agricultores Montañeses.
- CIFA: Centro de Investigación y Formación Agraria del Gobierno de Cantabria.
- EJECANT (Escuela de Juventud Emprendedora de Cantabria). Dirección general de juventud.
- ACEL (Agrupación de Empresas Laborales y Economía Social de Cantabria).
- Grupo Restaurantes Deluz, Expertos en restauración e innovación social.

Más detalles

Acel desarrolla talleres y un curso para potenciar el emprendimiento y cooperativismo entre mujeres

Acel, fiel a su compromiso con el fomento de la Economía Social y en su apoyo al emprendimiento, va a desarrollar una serie de talleres presenciales y un curso online destinado a mujeres para potenciar las posibilidades de emprendimiento a través de conocimiento y al formación.
El proyecto, denominado «START – COOP: La cooperativa, un modelo emprendedor centrado en las personas», se va a desarrollar en octubre de este año.
Para ello se posibilita la participación en dos partes diferenciadas:

- Talleres para emprendedoras.
- Curso de teleformación para fomento y creación de la sociedad cooperativa.

La participación en cada una de las partes es totalmente gratuita e independiente, por lo que cualquier usuaria puede participar en los talleres, al curso o a ambas.

Más detalles

Las mujeres han ampliado su participación en la alta dirección en las cooperativas de trabajo y ya ocupan el 54% de estos puestos

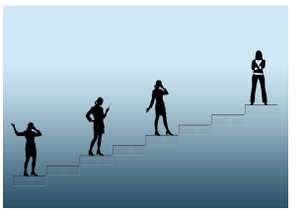

Un estudio de la Confederación Española de Cooperativas de Trabajo Asociado (Coceta) pone de manifiesto que las mujeres han ampliado su participación en la alta dirección en las cooperativas de trabajo y ya ocupan el 54% de estos puestos.
La directora de Coceta, Paloma Arroyo, indicó que estudios anteriores mostraban una ocupación femenina del 39% en puestos de dirección y mando en este tipo de empresas, con lo que ha aumentado en 15 puntos, y supone un "avance muy significativo" para el mundo de las cooperativas.
En lo que respecta a la conciliación de vida laboral y familiar, casi un 20% de las encuestadas en las cooperativas de trabajo se considera bastante conciliada y un 30% considera que hay poca conciliación.

Más detalles

Acel continúa impartiendo con éxito cursos destinados a ocupados en Economía Social

ACEL comprometida con la formación como una de las vías para la mejora de la empleabilidad y la productividad, mantiene su programa de cursos dirigidos a trabajadores de cooperativas y sociedades laborales. Los alumnos han podido formarse durante este año y de modo totalmente gratuito en materias como la gestión financiera y administrativa de microempresas, los negocios online y el comercio electrónico, contabilidad. salarios y contratación, proyectos sociales o gestión de cooperativas entre otros aspectos. El único requisito es ser trabajador o socio de cualquier entidad reconocida como perteneciente a la Economía Social en Cantabria, según artículos 5.1 y 5.2 de la Ley 5/2011 de 21 de marzo de Economía Social.

Más detalles

C/ Juan de Herrera nº 2 1º D
39002 SANTANDER
Tel: 942314983

ACEL es miembro de:

confesal sociedades laborales de España

COCETA 30 años

"Si no desea recibir más comunicados mándenos un mail a info@acelcantabria.com"